



第四十二回 なかがわ

秋味まつり



9月14日(日)、第41回なかがわ秋味まつり・第34回北海道丸太押し相撲大会が天塩川河川敷イベント広場で開催され、町内外からの多くの来場者でにぎわいました。丸太押し相撲大会には総計26チームが参加し、白熱した試合が繰り広げられました。男子の部優勝チーム「中建音威子府支店ゴンと愉快な仲間たち」の加藤広大さんから感想を伺うと「ベテランメンバーがチームを引っ張ってくれたのと練習のおかげで優勝することができました。来年の大会もぜひ参加したいです。」と話していました。

なかがわ秋味まつりには約40店の町内外の店があり、長野県中川村の特産品販売、日大生・OBの富士宮焼きそばなど秋の味覚が楽しめる会場となりました。

またグルメのほかにもフリーマーケット、自衛隊車両の展示及び搭乗体験、美深・音威子府・中川三町村合同ワークショップや教育委員会によるスポーツ体験ブースなど様々な体験がありました。

前日の大雨の影響で鮭のつかみ取りは中止となりましたが、野菜詰め放題が開催され、多くの人が集まりました。ステージイベントでは誉平太鼓保存会と浜頓別太鼓「響」の演奏・商工会青年部による特別企画、遠別町発・ボーカルグループ「じゃねくるず」・ヒューマンビートボックス「FUGA!」のライブ、ビンゴ大会、もちまきがあり、会場は大いに盛り上がりしました。





第三十四回 丸太押し相撲大会



大会結果



男子の部

優勝 中建音威子府支店
ゴンと愉快的な仲間たち

準優勝 チームざんとう
3 位 ハイエナ



女子の部

優勝 チームK.Y.E

準優勝 BABA若者には
負けへんで〜3度目の挑戦
3 位 オノケン女子部

〈特別賞〉

- ・中川町観光協会賞／肝っ玉かあちゃん
- ・中川町商工会賞／ナカケン2025
- ・北星信用金庫中川支店長賞／中建レディースA
- ・中川郵便局長賞／日大女子！
- ・JA北はるか中川支所長賞／マッスル士別、命を削れ
- ・佐久郵便局長賞／エンドーコーギョー
- ・丸太押し相撲大会審判長賞／TSB苫前ストロングベアー
- ・ベストドレッサー賞／剛健会
- ・ベストパフォーマンス賞／地元最強の撫子族
- ・サッポロビール賞／ひかざる、チーム頑張ります
- ・コカ・コーラ賞／ちーむめばちこ、草抜き隊+JK、秋月DADDYS



祝 令和7年度 中川町敬老会

9月11日に生涯学習センターちやいむで、令和7年度中川町敬老会が行われ、107名の方が参加されました。

会場では、幼児センターの園児たちによる歌や踊り、中川婦人会の踊りやスコップ三味線、横山芳男さんのマジックショー、カラオケ大会など、敬老会でしか味わえない出し物や、今年は新たに子ども達からの手作りお花のプレゼントがあり、みなさんとても喜ばれていました。



10/4^土

秋たびそうや号・秋たびマルシェ

天塩中川駅で、JR北海道が運行する秋たびそうや号に合わせて秋たびマルシェが開催され、食欲・スポーツ・芸術・読書の秋にちなんだイベントが行われました。

- ・食欲の秋……鮭といくらの親子丼、かぼちゃ団子汁、誉そば、ハンバーガー、ウインナー・ベーコンのお店
- ・スポーツの秋……反中祐介さんのランイベント、きこり祭りのきこり丸太レースで実際に使用された林業道具の展示
- ・芸術の秋……森と手との工芸品販売
- ・読書の秋……鉄道と斎藤茂吉の書籍の展示



ナカガワのトピックス

10/6^月

講演会「地域コミュニティから町づくりを」開催

中川町町内会連合会、中川町社会福祉協議会、中川町共催による講演会「地域コミュニティから町づくりを」が生涯学習センターちやいむで開かれました。講師には全国各地で町づくり、町内会活性化の事業を展開されている㈱KITABAの代表取締役 酒本 宏氏をお招きし、様々な市町村の事例を取り上げながら、町内会の必要性や展望について講演されました。また、中川町総務課の長尾俊防災監より町内防災備蓄の現況や防災における日常のコミュニティの重要性について説明を行いました。



Teshio Nakagawa Vacation House

天塩中川バケーションハウスオープン!

地域おこし協力隊
橋爪 啓吾

中川の自然とアートを楽しめる一棟貸しの宿泊施設が誕生しました。宿泊のほか、デユース・撮影・誕生日パーティー・会合などのご利用も可能です。

さらに、中川町の皆さまに向けた特別企画も実施中で、一般のお客様をご紹介いただき、実際に宿泊された方には、「鎌倉バケーションハウス無料宿泊券」または「ニュージーランドワイン」を差し上げます。

ご予約・詳細はこちらから

➡ <https://www.kicca-soho.com/booking>



広報
メモ

広報担当も見学させていただきましたが、とっくりいもハウスが見違えるほど素敵な宿泊施設に変わっていました。一棟貸しとなるため、様々な用途でも使用できそうです。ご興味がある方は見学もできるそうです。見学したい方は橋爪さんまでご一報ください。

橋爪さんの連絡先

電話：080-6588-4179

Email：kh24@kicca-soho.com

中川町地域おこし協力隊活動記

町の振興や発展のために東奔西走する地域おこし協力隊の活動の様子を紹介します。



吉川 淑子

サテライトスペース拡充・空家活用 ...



空き家対策を行うために、年に1回の宅地建物取引士の試験に向けて勉強しています。



伊東 淳一

特産品開発 ...



水野さんのカボチャ収穫お手伝いをさせていただきました。今年は豊作みたいでたくさんのカボチャを収穫できました！ハードな作業を毎日何十年と営まれている農家さんの凄さを体感し、感謝とリスペクトを実感！豊かさに圧巻です！





志村 晋平

空き家とDXを活用した現場ディレクター ...



ナポートパーク内小屋にて定期的にヨガのレッスンを開催しました。



三池 謙次

地域開発振興公社 食肉加工担当 ...

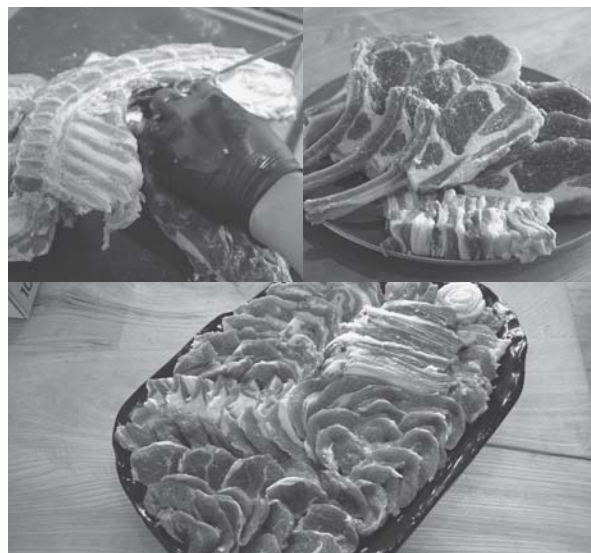

横山牧場さまの取り組みとして、畜産品加工のお手伝いをさせていただきました。今後も中川町特産品に貢献できるよう勤めます。



中井 新

天然石・台座販売 ...

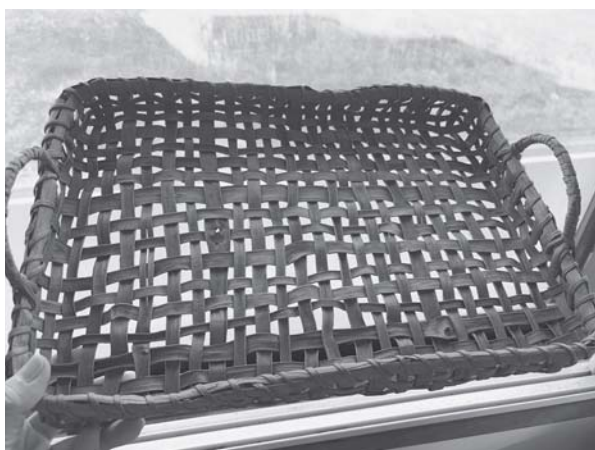

入船さんに作成していただきましたぶどう蔓のトレーです。九州でレストランを経営されている顧客さまの元へ行きます！石とも相性がとても良いのです。



出水 知美

チーズ工房 ...



ハイブの皆さんと一緒にエコミュージアムセンターでハッカ収穫のお手伝いへ。途中雨が降って一時中断しましたが、なんとか全て刈り終わりました。いい精油が取れますように。



中村 吏 智
酪農ヘルパー

...

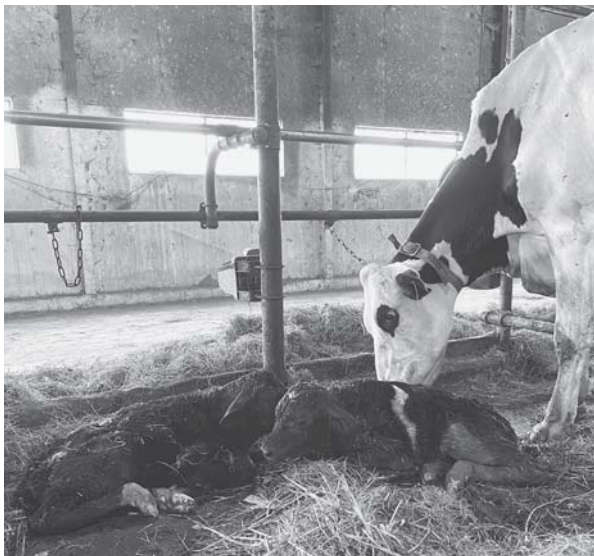

珍しい！数パーセントの確率を乗り越え、ある牧場で双子の牛の赤ちゃんが誕生しました。



中村 直 弘
大工

...

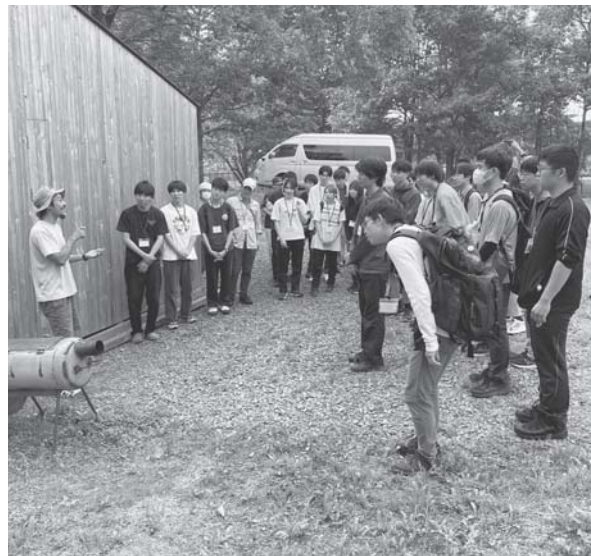

北海道大学の学生に、活動のお話をさせていただきました。



反 中 祐 介
トレイルランナー

...



秋味まつりにてボンピラT.T（タイムトライアル）を実施！中川町で昔行われていたボンピラ駅伝、ボンピラマラソンの復活に向けて動き出しました！



渡 辺 隼 矢
生涯スポーツ担当

...

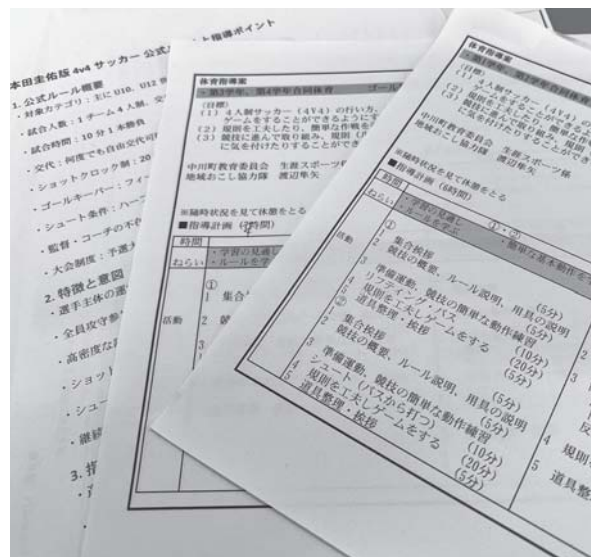

10月21日より、小学校体育でボールゲーム・ゴール型、4V4（四人制サッカー）が始まります。昨年は3・4学年だけの授業でしたが今年から全学年にて授業が行われます。授業に向け指導案を作成し教員と打ち合わせ中です。



【お知らせ】

これまで毎月本誌に掲載の協力隊活動記は、新たに「協力隊特別号」として、3か月に1度発行します。特別号は令和8年1月5日発行です。



豊嶋 めぐみ

小売店(セレクトショップ)開業 ...



9月27日・28日の2日間旧大永建設跡にて古着イベント『FREE MARKET IN NAKAGAWA』を開催しました。約400人近くの方々にご来場いただき大盛況に終わる事ができました。また買い物を楽しみお客様の様子がとても印象的で今後も定期的にイベントを企画していきたいと思います。



平塚 映子

古物商・宗谷本線ジオラマ ...



9月28日、29日の2日間に渡り、旧大永建設にて、昭和レトロアンティーク&リサイクルショップを仮開店しました。たくさんの中川町内外の方々にご来店いただきました。皆様楽しそうに嬉しそうに大切な品を選んでおられ、大盛況でした！



和泉 竣也

地域開発振興公社 観光推進部門 ...



9/20(土)、21(日)で、赤平町で行われた「AKABIRA CAMP BREAK2025」に出店してきました！個人的には約10年ぶりのキャンプでしたが、初日は秋晴れでとても気持ちよく、参加者の皆さんともワイワイと交流できとても有意義でした。初日の夜はまさかの土砂降りでしたが、それはそれでとてもいい思い出です。



鈴木 謙友

アウトドアブランド運営 ...



星屑バー開店。今年は会場製作だけでなく企画・運営まで全て担当させて頂きました。昨年より席数を増やしていましたが、途中席が足らず立ち飲みされる方もチラホラ。現協力隊・協力隊OBで構成された日替わり3店舗方式も好評、最終日にはランチ営業も。ご協力いただいた皆様、来店いただいた町民の皆様、本当にありがとうございました。

町公式LINE スタートしました

10月から町公式LINEの運用を開始しました。

これにより、役場からのお知らせの受信や、役場窓口での手続きの一部が、LINEを使って行えるようになることで住民の皆さんの利便性向上を目指します。

今のところ次の機能を実装していますが、今後は順次新しい機能を追加していく予定です。

- ①役場からの情報発信
- ②交流プラザの利用申請
- ③町長への手紙
- ④水道の手続き（開閉栓や氏名・住所変更など）
- ⑤通報（道路や橋の異常）



↑ LINEをお使いの方は、ぜひ上記の二次元コードから友達登録をお願いします



← 公式LINEのトーク画面(左)

↓ 交流プラザの利用申請(例)



ALT Corner!

By : Emma Willis
(ウィリス・エマ)

Introduction:

Hello! My name is Emma, and I'm Nakagawa's new ALT! I'm from Virginia, right next to Washington D.C. I've been in Nakagawa for just over a month and I'm really enjoying my time here! In these articles, I will share about American culture, my experiences in Japan, and give monthly song recommendations. I hope you enjoy it! ^o^b

Topic: Birthdays!

I have never been to another country before coming to Japan, so this past weekend was my first birthday overseas! I went to Sapporo to celebrate by seeing a concert - it was so much fun! Fun fact: Did you know there are actually two birthday songs that are popular in America? The first one is the Happy Birthday song known around the world. The second one is "Happy Birthday" by American musician Stevie Wonder. The song was made in 1981 in honor of Martin Luther King Jr's birthday, an American civil rights activist. Today, this version of the Happy Birthday song is sung during many birthday parties, but is most popular among African Americans. This version is what I grew up hearing the most, so it's very nostalgic to me. Please feel free to give it a listen!



はじめに：

こんにちは！エマです。中川町の新しいALTです！ワシントンD.C.のすぐ隣にあるバージニア州出身です。中川町に来て1ヶ月ちょっとになりますが、とても楽しい時間を過ごしています！この記事では、アメリカの文化や日本での経験、そして毎月のおすすめソングについてお話していきます。楽しんでいただけたら嬉しいです！ ^o^b

トピック：誕生日！

日本に来るまで海外に行ったことがなかったので、先週末は初めての海外での誕生日でした！札幌でコンサートを観てお祝いしました。とても楽しかったです！豆知識：アメリカで人気のバースデーソングが実は2つあるって知っていますか？ 1つ目は、世界中で知られているハッピーバースデーソングです。2つ目は、アメリカのミュージシャン、スティーヴィー・ワンダーの「ハッピーバースデー」です。この曲は、アメリカの公民権運動家、マーティン・ルーサー・キング・ジュニアの誕生日を記念して1981年に作られました。今日では、このバージョンのハッピーバースデーソングは多くの誕生日パーティーで歌われていますが、特にアフリカ系アメリカ人の間で人気があります。私が育った頃は、このバージョンを一番よく聞いていたので、とても懐かしいです。ぜひ聴いてみてください！

Song of the Month : Happy Birthday – Stevie Wonder

“So let us all begin / We know that love can win / Let it out, don't hold it in / Sing it loud as you can / Happy birthday to you!”

「だからはじめよう／愛は勝つんだ／我慢しないで、解き放って／大きな声で歌うんだ／お誕生日おめでとう！」

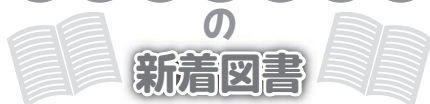

日本一ズボラな炊飯器レシピ100
炊飯器ブラザーズ 著

大谷翔平のバッティング解剖図鑑
立花 龍司 著

チョコレート・ピース
青山 美智子 著

イン・ザ・メガチャーチ
朝井 リョウ 著

酒亭DARKNESS
恩田 陸 著

佐伯警部の推理
佐々木 譲 著

暴走正義
下村 敦史 著

失格紋の最強賢者 21
進行諸島 著

新・教場 2
長岡 弘樹 著

さらば！店長がバカすぎて
早見 和真 著

本でした
ヨシタケシンスケ・又吉 直樹 著

きょうりゅうのいしやさん
たしろちさと 作

ルラルさんのたきび
いとうひろし 作

つかめ！理科ダマン 10
シンフテン 作

森のちいさな三姉妹 3
楠 章子 作

おしりたんてい たいけつ！かいとうアカ
デミスターサイド トロル さく・え

小説 魔入りました！入間くん
西 修 原作・絵

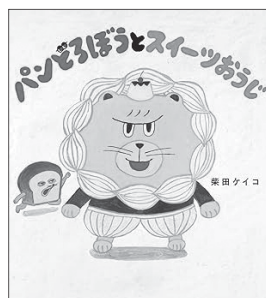

「パンどろぼうと
スイーツおうじ」
柴田 ケイコ 著

スイーツ王国のおうじはスイーツしか食べません。パンどろぼうに解決してほしいとたのまれてお城に招かれますが…。どうやってスイーツ以外のものを食べてもらうのかな…？

まちの文芸

短 歌

もう居ない犬の気配を確かめる海への道を静かに下り
中川の雲の流れの楽しさは時を忘れて夢見る世界
突然に介護施設に入ったと聞かされた時のショックときたら
暗闇のムロに残りし古芋はビニール袋を破りて発芽す
おおやしまみずほくに
大八州瑞穂国に米不足令和七年夏の現実
スズムシかコオロギなのかコロコロと庭で奏でるやすらぎの音
モリモリとマッチョな雲が沸き上がる盆を過ぎても中川暑し
結末は変わらないのが当たり前氣に入りの本をまた読み返す
③の先の②校跡の①バーランド④いろんな夢の⑤ケット基地だ
「黄金色」の折句です

五十嵐仁美
伊東 恵
金子みえ子
鎌田 陽子
小林 淑子
中野 秀明
山内 智子
横山やす子
夢 花 火

●短歌月刊会報「まほろば」をご希望の方は、年会費1,000円の購読会費制をご利用ください。
お申し込みは、事務局（山内智子さん ☎7・2837）へお願いします。

日頃のごきごとや風景・季節に感じたこと、思ったことを短歌で一首詠んでみませんか。
短歌に興味をお持ちの方がいらっしゃいましたら、お気軽にご参加ください。
〔連絡先〕
短歌同好会
山内智子さん ☎7・2837

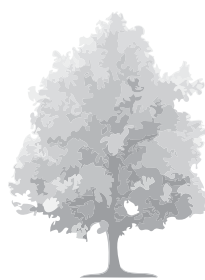

中川消防支署から

11月9日は119番の日

119番通報のポイント

- ① 慌てず、落ち着いて局番なしの119番
- ② 火災・救急・救助なのかを伝える
- ③ 発生場所、どという状態か伝える
(住所や発生場所がわからない時は周囲の目立つ建物や目標物を伝える)
- ④ 消防職員の問いかけに正確に答える

火気の取扱にご注意ください

寒くなりストーブ等の火気を使用する季節となりました。使用するには次の点に注意をしましょう。

- ☆ ストーブのそばに可燃物や
消毒用アルコールを置かない
- ☆ ストーブの上に洗濯物等をかけない
- ☆ ストーブ近くでスプレー缶使用やガス抜きをしない
- ☆ 燃焼筒が適切に接続されているか確認する

消防団員を募集しております

中川消防団では現在男性、女性ともに消防団員を募集しております。消防団に興味のある方は中川消防支署までお問合せください。

中川消防支署へのご相談、お問合せは ☎ 7・2119 番まで



火災・救急出動状況

令和7年9月30日現在

火災件数 0件
救急件数 68件



駐在所から



【問い合わせ先】

署 ☎ 01654-2-0110
警察駐在所 ☎ 7-2019
中川駐在所 ☎ 8-5071
佐久駐在所 ☎ #9110
警察相談電話

冬山遭難の防止

冬山は装備・計画しっかりと

- 無理のない計画を立て登山計画書を提出しましょう。
- 登山技術、体力、経験に応じた山を選ぶなど無理のない計画を立て、登山計画書を作成して、家族や職場等に渡すほか、最寄りの警察署又は交番・駐在所に提出しましょう。
- 単独での登山は避けましょう。
- 単独での登山を避け、経験豊富なリーダー等と一緒に登山しましょう。
- 万全の装備と余裕ある食料等を準備しましょう。
- 登山時の装備不備や食料不足が最悪の事態を招くおそれがあります。
- 急激な天候の変化にも耐えられる十分な装備と、停滞時に備えて食料や燃料等を準備しましょう。
- 携帯電話を持ちましょう。
- 万一の遭難に備え、携帯電話を必ず持ちましょう。
- 気象情報の確認をしましょう。
- 入山前には必ず天気予報を確認し、天候の悪化が予想される場合には登山を中止しましょう。
- また、途中で天候が悪化した場合は、すぐに引き返すなど安全な登山に努めましょう。
- 慎重な行動を心掛けましょう。
- 冬山では地形や積雪量、気象の変化等を総合的に判断して行動しましょう。
- また、雪底の踏み抜きや雪崩の危険性が高い場所等は回避するなど、慎重に行動しましょう。
- スキー場の標識や注意事項を守りましょう。
- スキー場コース外の滑走は、雪崩の発生や立木への衝突などの危険があるので、スキー場の注意事項をきちんと守りましょう。

まちの調剤薬局から

ポリファーマシーって？

ポリファーマシーとは、複数のお薬の服用から副作用が起きてしまうことや、薬の管理が難しくなり、正しく飲めなくなることを指します。

いま一度、お薬の飲み方について考えてみましょう。

きちんと飲めなくなるとどうなるの？

お薬を正しく飲めない状態が続くと、検査値やお身体の状態が安定せず、より効果を発揮できるように新しくお薬が増えることがあります。

飲み忘れないためにはどうしたらいいの？

飲むタイミングが同じ薬を1つの袋にまとめる一包化というものがあります。錠剤をばらすのが大変な方におすすめです。また、お薬カレンダーの活用も効果的で、服用する時間帯にお薬をセットすることで飲み忘れを防げます。薬局にて購入可能ですのでご相談ください。

ほかの病院に受診するときの注意点は？

病院・薬局にお薬の情報が共有されていないと、同じようなお薬が処方されてしまうことがあります。お薬手帳の持参や受付時にマイナンバーカードによる確認が有効ですので、ぜひご活用ください。

市販薬や漢方・サプリメントなら

一緒に飲んでも大丈夫？

市販薬やサプリメントの中にも、飲み合わせに注意するものがあります。また、長期的な服用により血圧が上がってしまうなど、本来の目的と異なって働いてしまう場合もあります。市販薬・漢方・サプリメントについてもご相談ください。

ほかにも気になることがございましたら、お気軽にご相談ください。

【お問い合わせ】キタ調剤薬局 中川店 ☎7・3050番

20歳になったら国民年金

国民年金は、老後の暮らしをはじめ、事故などで障がいを負ったときや、家族が亡くなったときに、みんなで暮らしを支え合うという社会保険の考えで作られた仕組みです。

具体的には、若いときに公的年金に加入して保険料を納め続けることで、老後や、病気やケガで障がいが残ったとき、家族の働き手がなくなったときに、年金を受け取ることができる制度です。

国民年金のポイント

◎将来の大きな支えになります

国民年金は20歳以上60歳未満のすべての方が加入し、保険料を納める制度で、「老齢基礎年金」は基本的に65歳になった翌月から給付を受けられます。

国が責任をもって運営するため安定しており、年金の給付は生涯にわたって保証されます。

◎老後のためだけのものではありません

国民年金には、年をとったときの「老齢年金」のほか「障害年金」や「遺族年金」もあります。障害年金は、病気や事故で障がいが残ったときに受け取れます。また、遺族年金は、加入者が死亡した場合、その加入者により生計を維持されていた遺族（子のある配偶者）や「子」が受け取れます。

【問い合わせ先】

旭川年金事務所 ☎0166・27・1611



保健だより

【今月のテーマ】冬の感染対策

朝晩の冷え込みが急にきつくなりました。

この季節になると、風邪やインフルエンザ、ノロウイルスなどの感染症が流行しやすい時期となります。

今回の保健だよりでは、冬に流行しやすい感染症の予防対策についてお伝えいたします。

冬は気温が低く、夏よりも食品の腐敗が少ないのですが、ノロウイルスなどの胃腸炎が流行しやすいと言われています。それは、鍋など、大人数で魚介類を食べる機会が増えることも影響しています。

ノロウイルスは、寿命が長く、非常に感染力が強いウイルスです。そのため、調理器具や衣類の袖口に少量ついているのを吸い込んだただけでも、感染します。洗剤でしっかり洗う、石けんでしっかり手洗いをする、そして、嘔吐物や、唾や汚物が付いた物を処理す

る時は、マスクをし、使い捨て手袋を使用し、直接汚物に触れないように処理しましょう。そして、汚物で汚れた場所は次亜塩素酸ナトリウム（ハイター）にて、消毒しましょう。

★消毒液の作り方

500ccのペットボトルにキャップ2杯のハイターを入れる。
※子供が間違えて飲まないように、「消毒液」など、大きく名前を書いておきましょう。

キッチン用泡ハイターは、薄めずそのまま使用できます。



病 名	潜伏期間	症 状	かかってしまったら	予防方法	外出は？
ノロウイルス	12～48時間	嘔吐、下痢 熱は高くない	水分補給 下痢止めは使用せず	90℃90秒以上の加熱 手洗い 汚物処理	嘔吐、下痢が回復してから
ロタウイルス	1日～3日	嘔吐、下痢（白い便） 熱が出る場合もある	水分補給 下痢止めは使用せず お尻のただれに注意	汚物からの二次感染を防ぐ	嘔吐、下痢が回復してから
インフルエンザ	1～4日	高熱、関節痛	服薬、解熱	ワクチン接種 うがい手洗い、加湿 マスク着用	発症後5日を経過し、かつ解熱後3日を経過してから
溶連菌感染症	2～5日	高熱、咽頭痛、湿疹 イチゴ舌	医師の指示通り服薬 完治したか確認が必要	うがい手洗い、加湿 マスク着用 タオルは別々にする	適切な治療開始から24時間以降してから
RSウイルス	4～6日	高熱、ひどい咳	解熱、咳の対処	うがい手洗い、加湿 マスク着用 タオルは別々にする	症状が回復してから

企業の地域貢献に 感謝状を贈りました

中川町立中央小学校において、アスファルト舗装作業と児童への舗装現場見学会の実施にご尽力くださった、荒井建設株式会社様に対し、中川町から感謝状を贈呈しました。



高橋 仁

前教育委員が 表彰されました

多年にわたり教育委員として教育の振興に尽くされた功績に對して、全国市町村教育委員会連合会功労者表彰を受賞され、石垣町長から表彰状を伝達しました。



町長交際費の支出内訳

上半期＝4月1日～9月30日

(単位:円)

		項 目	令和7年度		令和6年度	
			上半期		上半期	
			件数	金 額	件数	金 額
1	接 遇	外部（国・道、関係機関との意見交換または折衝などに必要な土産などの購入、情報収集のための懇親会などを開催する場合とし、社会通念上妥当と認められる範囲の額とする。）	14	300,878	17	116,640
2	会 費	懇談会、懇親会、祝賀会など（2万円を上限とする。）	12	91,500	15	103,000
3	祝 い 金	周年、設立記念式、祝賀会、慶事など、招待・会費不要の場合（2万円を上限とする。）	9	88,850	10	98,008
4	寸 志	総会懇親会、交礼会、基金造成ビールパーティーなど、招待・会費不要の場合（2万円を上限とする。） 各種全国大会などに出場する個人または団体（3万円を上限とする。） 各課・教育委員会などで対応するものは除く。	1	5,000	1	5,000
5	協賛金・負担金	町内協賛行事（1万円を上限とする。） （補助金・負担金など重複支出無し） 諸会議負担金	0	0	0	0
6	見 舞 金	中川町慶弔規程による香典、供花、供物、災害などに係る義援金	15	150,000	18	226,550
		合 計	51	636,228	61	549,198

問い合わせ先 総務課総務係 ☎7-2811



9月の入札・契約結果についてお知らせします

工事・業務名	入札・見積り合わせ 参加業者 (※落札業者)	入 札 結 果		予定価格(円)	契約金額(円)	落札率	工事などの概要	期 間
		第1回	第2回					
森林環境保全直接支援 事業 令和7年度 町有林新植(秋)工事	※遠藤工業㈱	3,230,000		3,625,600	3,553,000	98.0%	人工造林 2.00ha	着工 令和7年9月12日
	中川町森林協同組合	3,250,000						
	天塩川工業㈱	3,290,000						竣工 令和7年10月31日
令和7年度 大富旧国道線用地測量 委託業務	※かたやま測量㈱	7,580,000		8,800,000	8,338,000	94.8%	用地測量 L=629m	着手 令和7年9月12日
	㈱エヌユーコンサルタント	7,680,000						
	㈱三洋コンサルタント	7,750,000						完了 令和8年1月30日
森林環境保全直接支援 事業 令和7年度 町有林間伐(共和保安 林)工事	※遠藤工業㈱	9,030,000		10,135,400	9,933,000	98.0%	間伐 13.52ha	着工 令和7年9月24日
	天塩川工業㈱	9,150,000						
	中川町森林協同組合	9,200,000						竣工 令和7年11月20日
森林環境保全直接支援 事業 令和7年度 町有林枝打ち(中川保 安林)工事	※中川町森林協同組合	4,160,000		4,671,700	4,576,000	98.0%	枝打ち 13.29ha	着工 令和7年9月24日
	天塩川工業㈱	4,190,000						
	遠藤工業㈱	4,200,000						竣工 令和7年11月20日

問い合わせ先 総務課財務係 ☎7-2811

自衛官などを募集します

受験種目	自衛官候補生(男子・女子) 令和7年12月試験
応募資格	18歳以上32歳以下
受付期間	受付中 ～ 令和7年12月4日(木)締切 ※12月以降の試験も随時受け付けております。
試験日	令和7年12月14日(日)・15日(月) ※いずれかの1日を指定できます。
会 場	※細部受付時にお知らせいたします。

■興味のある方は、お気軽に下記までご連絡ください。

自衛隊旭川地方協力本部 名寄出張所 〒096-0011 名寄市西1条南9丁目45 ☎01654-2-3921

**まちの
ご長寿さん**
喜寿おめでとうございます

横山隆廣さん

古田智幸 様 (88歳)
滝平信子 様 (93歳)
西野孝信 様 (88歳)
千葉タズエ 様 (88歳)

謹んでお悔やみ申し上げます

中川町に寄付
故熊谷 アイ 様

100万円

社会福祉協議会、一心苑に寄附
・子(早苗様) 死去に際して 嶋名 貞雄 様
・母(信子様) 死去に際して 滝ヶ平明美 様
・ふれあい広場開催に際して なる陽だまりの会 様
社会福祉協議会、一心苑に寄贈
季節のものを含めて次の方々より
「志」を頂きました。この紙面をお
借りしてお礼申し上げます。
小原 政次 様
匿名 3件 様

ありがとうございます

11月 ナカガワカレンダー



お問い合わせ

- 総務課 ☎01656-7-2811
- 地域振興課 ☎01656-7-2819
- 住民課 ☎01656-7-2813
- 農林課 ☎01656-7-2816
- 建設水道課 ☎01656-7-2815
- 会計課 ☎01656-7-2812
- 中川町教育委員会 ☎01656-7-2877
- 中川消防支署 ☎01656-7-2119

ごみの収集日

日	月	火	水	木	金	土
休み	資源ごみ 紙おむつ	生ごみ	一般ごみ	農村地区	生ごみ	休み

●場所の表示は、以下のように省略しています。

【学セ】生涯学習センター 【保セ】保健センター 【佐公】佐久地区公民館 【1区】1区会館 【2区】2区会館
 【寿】寿の家 【4区】4区会館 【5区】5区会館 【誉1】誉一会館 【誉2】誉二会館 【大富2】大富二会館
 【伝承】佐久ふるさと伝承館 【幼セ】幼児センター 【ま】まめちよ 【小】中央小学校 【中】中川中学校
 【交ブ】交流プラザ 【バ】パークゴルフ場 【球】町営球場 【ぬ】ぬくもり 【ス】町民スキー場
 【歯】町立歯科診療所 【ナポ】ナポートパーク 【診】町立診療所 【エコ】エコミュージアムセンター
 【トレ】農業者トレーニングセンター 【歌農】歌内地区農作業管理休養施設 【国農】国府地区農作業管理休養施設
 【図】中川町中央公民館図書館 【プ】町民プール 【ボ】ボンプリアアクアライジング

1土

■名寄地区バドミントン新人戦【中】

2日 ■町民文化祭芸能発表【学セ】 13:30~16:30	3日 文化の日	4火 ■子ども弁当【小中】 ■一般健康相談【保セ】 13:00~16:00	5水 ■小児科専門外来【診】 13:30~16:00 ■避難訓練【幼セ】	6木 ■すくすく相談会【幼セ】	7金	8土
9日 ■奏楽アンサンブルコンサート【学セ】18:30~	10月 ■奏楽コンサート【小】	11火 ■子ども弁当【小中】 ■一般健康相談【保セ】 13:00~16:00	12水 ■眼科専門外来【診】 11:00~13:30	13木	14金	15土
16日	17月	18火 ■子ども弁当【小中】 ■一般健康相談【保セ】 13:00~16:00	19水	20木	21金 ■貯筋体操教室【5区】 11:00~11:45 ■貯筋体操教室【保セ】 13:30~14:45	22土
23日 勤労感謝の日 ■地域おこし協力隊報告会【学セ】	24月 振替休日	25火 ■子ども弁当【小中】 ■一般健康相談【保セ】 13:00~16:00	26水 ■わくわくマルシェ【幼セ】	27木 ■いきいき教室【寿】 13:30~14:45	28金 ■産婦人科専門外来【診】 10:00~12:00 (要予約)	29土

30日

町の人口

(10月1日現在)

人口 1,267人 (-1)
 男 661人 (-3)
 女 606人 (+2)
 世帯数 712戸 (-1)

()は前月末との差を示します。

令和7(2025)年11月号(通巻798号)
 印刷 株式会社 国 境

今月の表紙

第34回 北海道丸太押し相撲大会 第41回 なかがわ秋味まつり



9月14日(日)、第34回北海道丸太押し相撲大会・第41回なかがわ秋味まつりが天塩川河川敷イベント広場で開催されました。多くの秋の味覚が集まり、様々なイベントと演目が行われました。



この広報紙は、道産間伐材を原料とした用紙と環境にやさしい植物油インキを使用しています。

